



**COMUNE DI LANUSEI**  
*Provincia di Nuoro*

**RELAZIONE**  
**DI INIZIO MANDATO**  
**ANNI 2017/2022**

(articolo 4 bis del decreto legislativo 6 settembre 2011, n. 149)

**SINDACO: DAVIDE BURCHI**

## **Premessa**

La presente relazione viene redatta ai sensi dell'articolo 4 bis del D.Lgs. 6 settembre 2011, n. 149, recante: "Meccanismi sanzionatori e premiali relativi a regioni, province e comuni, a norma degli articoli 2, 17 e 26 della legge 5 maggio 2009, n. 42", per descrivere la situazione economico-finanziaria dell'ente e la misura dell'indebitamento all'inizio del mandato.

Tale relazione è sottoscritta dal Sindaco non oltre il novantesimo giorno dall'inizio del mandato amministrativo avvenuto il 13 giugno 2017.

L'esposizione di molti dei dati viene riportata secondo uno schema già adottato per altri adempimenti di legge in materia per operare un raccordo tecnico e sistematico fra i vari dati ed anche nella finalità di non aggravare il carico degli adempimenti degli enti.

La maggior parte delle tabelle, di seguito riportate, sono desunte dagli schemi dei certificati al bilancio ex art. 161 del TUEL e da questionari inviati dall'organo di revisione economico finanziario alle Sezioni regionali di controllo della Corte dei Conti, ai sensi dell'articolo 1, comma 166 e seguenti della L.n. 266 del 2005. Pertanto i dati qui riportati trovano corrispondenza nei citati documenti, oltre che nella contabilità dell'ente.

Il rendiconto per l'esercizio finanziario 2016 è stato approvato dal Consiglio Comunale con deliberazione n 26 del 31 luglio 2017.

Il bilancio di previsione 2017/2019 è stato approvato dal Consiglio Comunale con deliberazione n.16 del 11 aprile 2017

La relazione riguarda il mandato del Sindaco Davide Burchi, proclamato Sindaco del Comune di Lanusei il giorno 13 giugno 2017, come da verbale delle operazioni dell'Ufficio Centrale Elettorale.

La presente relazione è stata redatta dal Segretario Comunale nonché responsabile dell'Area degli affari giuridici ed economici dott.ssa Antonina Mattu.

## **DATI GENERALI**

### **1. Popolazione residente al 31 dicembre**

La popolazione residente nel Comune di Lanusei al 31/12/2016 è di 5.384 abitanti.

Questa e' l'evoluzione demografica nel corso del quinquennio 2012/2017:

2012	n. 5618
2013	n. 5597
2014	n. 5460
2015	n. 5477
2016	n. 5384

## 2. Organi politici

### GIUNTA:

Nominativo	Carica	Dal
BURCHI DAVIDE	Sindaco	13/06/2017
ZITO SALVATORE	Vice sindaco - Assessore Turismo –Ambiente-Commercio e Attività produttive	21/06/2017
ARESU SANDRA	Assessore Servizi Sociali ed Istruzione	21/06/2017
MARONGIU CINZIA	Assessore Urbanistica- Edilizia e Lavori Pubblici	21/06/2017
ASONI RENATO	Assessore Sport –Spettacolo e Cultura.	21/06/2017
PILIA RENATO	Assessore Programmazione –Informatizzazione- Servizi Tecnologici e Politiche Giovanili	21/06/2017

## CONSIGLIO COMUNALE:

Nominativo	Carica	Dal
STOCHINO MATTEO	Presidente del Consiglio Comunale	
ARESU SANDRA	Consigliere Comunale	
ASONI RENATO	Consigliere Comunale	
CABIDDU ANDREA	Consigliere Comunale	
MARONGIU CINZIA	Consigliere Comunale	
MARONGIU DONATO	Consigliere Comunale	
MULAS ALESSIA	Consigliere Comunale	
PILIA RENATO	Consigliere Comunale	
SECCI MICHELE	Consigliere Comunale	
TEGAS MICHELA	Consigliere Comunale	
ZITO SALVATORE	Consigliere Comunale	
FERRELI DAVIDE	Consigliere Comunale	
ANEDDA MONICA	Consigliere Comunale	
LIGAS SIMONE	Consigliere Comunale	
TEGAS MARIA	Consigliere Comunale	
BALLOI MIRKO	Consigliere Comunale	

### 3. Struttura organizzativa

#### Organigramma:

**Organigramma:** *(dati al 31.12.2016)*

Segretario: Dott.ssa Mattu Antonina

Numero Posizioni organizzative: 3

Numero totale personale dipendente:

- Personale a tempo indeterminato: 22
- Personale a tempo determinato: 3
- Personale in comando presso altri Enti : 1

## ORGANIGRAMMA DEL COMUNE DI LANUSEI

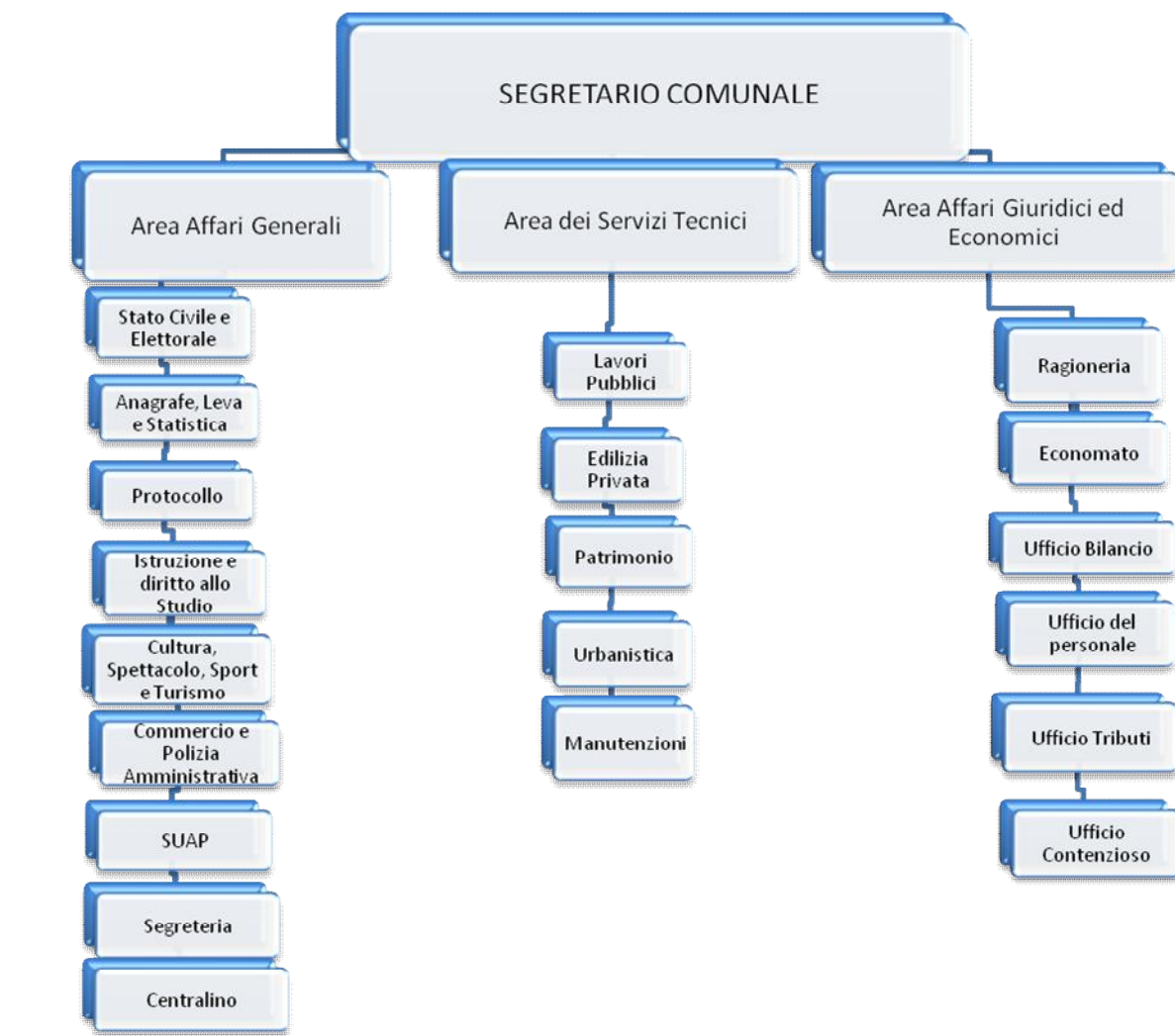

## DOTAZIONE ORGANICA

AREA	CATEGORIA A CUIRINIC	N. POSTI			PROFILO PROFESSIONALE
		Coperti	Vacanti	Totale	
AREA DEGLI AFFARI GENERALI	B1	2		2	Esecutore amministrativo specializzato
	B3		1 part-time	1 part-time	Collaboratore amministrativo
	C	5	1	6	Istruttore amministrativo-contabile
	D1	1		1	Istruttore direttivo amministrativo-contabile
	<b>Totale posti</b>	<b>8</b>	<b>2</b>	<b>10</b>	
AREA DEGLI AFFARI GIURIDICI ED ECONOMICI	C	5		5	Istruttore amministrativo contabile (di cui n. 1 a tempo parziale 30 h su richiesta del dipendente)
	D1	1	1	2	Istruttore direttivo amministrativo-contabile
	<b>Totale posti</b>	<b>6</b>	<b>1</b>	<b>7</b>	
AREA DEI SERVIZI	B1	2		2	Esecutore tecnico specializzato
	C	1	1	2	Istruttore amministrativo tecnico
	C	1		1	Istruttore amministrativo
	D1	1	2	3	Istruttore direttivo tecnico

	D3	1		1	Funzionario tecnico
	D3	1		1	Funzionario amministrativo-contabile
	Totale posti	7	3	10	

- 4. Condizioni giuridica dell'Ente:** l'ente non è commissariato.
- 5. Condizione finanziaria dell'Ente:** l'ente non ha dichiarato il dissesto finanziario, nel periodo del mandato precedente, ai sensi dell'art. 244 del TUEL, nè il predissesto finanziario ai sensi dell'art. 243-bis. L'ente non ha fatto ricorso al fondo di rotazione di cui agli artt. 243-ter, 243-quinques del TUEL né al contributo di cui all'art. 3 bis del D.L. n. 174/2012, convertito nella L. n. 213 del 2012.

**ATTIVITÀ TRIBUTARIA.**  
**Politica tributaria locale.**

<b>ALIQUOTE ICI/IMU</b>	<b>IMU 2012</b>	<b>IMU 2013</b>	<b>IMU 2014</b>	<b>IMU 2015</b>	<b>IMU 2016</b>
Aliquota abitazione principale	4%	4%	4%	4%	4%
Detrazione abitazione principale	200,00	200,00	200,00	200,00	200,00
Altri immobili	7,6%	7,6%	7,6%	7,6%	7,6%
Fabbricati rurali	7,6%	7,6%	7,6%	7,6%	7,6%
Fabbricati strumentali	ESENTI	ESENTI	ESENTI	ESENTI	ESENTI

<b>ALIQUOTE TASI</b>	<b>2014</b>	<b>2015</b>	<b>2016</b>
Aliquota abitazione principale	1,90%	1,70%	1,70%
Detrazione abitazione principale	-	-	-
Altri immobili	1,90%	1,90%	1,90%
Fabbricati rurali e strumentali (solo IMU)	1,90%	ESENTI	ESENTI

**1.1.1. Addizionale Irpef: aliquota massima applicata, fascia di esenzione ed eventuale differenziazione:**

<b>ALIQUOTE ADDIZIONAL E IRPEF</b>	<b>2012</b>	<b>2013</b>	<b>2014</b>	<b>2015</b>	<b>2016</b>
Aliquota massima	0,6%	0,6%	0,6%	0,6%	0,6%
Fascia esenzione	-	-	-	-	-
Differenziazione aliquote	NO	NO	NO	NO	NO



**1.1.2. Prelievi sui rifiuti: indicare il tasso di copertura e il costo pro-capite:**

<b>PRELIEVI SUI RIFIUTI</b>	<b>2012</b>	<b>2013</b>	<b>2014</b>	<b>2015</b>	<b>2016</b>
Tipologia di prelievo	TIA	TARES	TARI	TARI	TARI
Tasso di copertura	100%	100%	100%	100%	100%
Costo del servizio pro-capite	298,54	281,76	296,72	274,48	270,78

## SITUAZIONE ECONOMICO FINANZIARIA DELL'ENTE

### 1. Sintesi dei dati finanziari del bilancio dell'ente:

<b>ENTRATE</b> <b>(in euro)</b>	<b>Consuntivo 2015</b>	<b>Consuntivo 2016</b>	<b>bilancio di</b> <b>previsione 2017</b> <b>(dati al</b> <b>31/07/2017)</b>	<b>bilancio di</b> <b>previsione 2018</b> <b>(dati al</b> <b>31/07/2017))</b>	<b>bilancio di</b> <b>previsione 2019</b> <b>(dati al</b> <b>31/07/2017))</b>
<b>AVANZO</b>			92.400		
<b>FPV</b>			2.209.112,26		
<b>ENTRATE CORRENTI</b>	6.951.203,95	6.198.005,29	6.350.911,09	5.980.703,74	5.959.747,09
<b>TITOLO 4 ENTRATE</b> <b>IN C/CAPITALE</b>	1.920.265,77	2.043.909,90	7.397.601,96	1.216.930,00	3.139.851,51
<b>TITOLO 6 ENTRATE</b> <b>DERIVANTI DA</b> <b>ACCENSIONI DI</b> <b>PRESITI</b>	317.544,38	224.644,56	120.000,00		
<b>TOTALE</b>	9.189.014,10	8.241.915,19	16.170.025,31	7.197.633,74	9.092.447,09

<b>S P E S E</b> <b>(in euro)</b>	<b>Consuntivo 2015</b>	<b>Consuntivo 2016</b>	<b>bilancio di</b> <b>previsione 2017</b> <b>(dati al</b> <b>31/07/2017))</b>	<b>bilancio di</b> <b>previsione 2018</b> <b>(dati al</b> <b>31/07/2017))</b>	<b>bilancio di</b> <b>previsione 2019</b> <b>(dati al</b> <b>31/07/2017))</b>
<b>TITOLO 1 S P E S E</b> <b>CORRENTI</b>	5.665.847,10	5.508.555,81	6.341.386,52	5.591.126,48	5.554.655,09
<b>TITOLO 2 S P E S E IN</b> <b>CONTO CAPITALE</b>	1.895.181,33	2.198.337,26	9.455.460,66	1.216.930,00	3.132.700,00
<b>TITOLO 4 RIMBORSO</b> <b>DI PRESITI</b>	322.045,92	348.763,22	373.178,13	389.577,26	405.092,00
<b>TOTALE</b>	7.883.074,35	8.055.556,29	16.170.025,31	7.197.633,74	9.092.447,09

<b>PARTITE DI GIRO E</b> <b>CONTO TERZI</b> <b>(in euro)</b>	<b>Consuntivo 2015</b>	<b>Consuntivo 2016</b>	<b>bilancio di</b> <b>previsione 2017</b> <b>(dati al</b> <b>31/07/2017))</b>	<b>bilancio di</b> <b>previsione 2018</b> <b>(dati al</b> <b>31/07/2017))</b>	<b>bilancio di</b> <b>previsione 2019</b> <b>(dati al</b> <b>31/07/2017))</b>
<b>TITOLO 9 ENTRATE</b> <b>DA PARTITE DI GIRO</b> <b>E PER CONTO DI</b> <b>TERZI</b>	8.393.291,52	777.132,75	6.796.329,14	6.796.329,14	6.796.329,14
<b>TITOLO 7 S P E S E PER</b> <b>PARTITE DI GIRO E</b> <b>SERVIZI PER CONTO</b> <b>DI TERZI</b>	8.393.291,52	777.132,75	6.796.329,14	6.796.329,14	6.796.329,14

## 2. Equilibrio di parte corrente

<b>EQUILIBRIO DI PARTE CORRENTE</b> (in euro)	<b>Consuntivo 2015</b>	<b>Consuntivo 2016</b>	<b>bilancio di previsione 2017</b>	<b>bilancio di previsione 2018</b>	<b>bilancio di previsione 2019</b>
fpv		424.579,75	355.891,68		
<b>Totale titoli (I+II+III) delle entrate</b>	6.951.203,95	6.198.005,29	6.350.911,09	5.980703,74	5.959.747,09
<b>S pese Titolo I</b>	5.665.847,10	5.508.555,81	6.341.386,52	5.591126,48	5.554.655,09
fpv	424.579,75	355.891,68			
<b>Rimborso Prestiti parte del titolo IV</b>	322.045,92	348.763,22	373.178,13	389.577,26	405.092,00
<b>Utilizzo avanzo di amministrazione applicato alla spesa corrente (eventuale)</b>		26.284,00	12.400,00		
<b>Entrate di parte capitale destinate a spese correnti in base a specifiche disposizioni di legge</b>		74.192,19			
<b>SALDO DI PARTE CORRENTE</b>	<b>538.731,18</b>	<b>509850,52</b>	<b>4.638,12</b>	<b>0,00</b>	<b>0,00</b>
<b>EQUILIBRIO DI PARTE CAPITALE</b> (in euro)	<b>Consuntivo 2015</b>	<b>Consuntivo 2016</b>	<b>bilancio di previsione 2017</b>	<b>bilancio di previsione 2018</b>	<b>bilancio di previsione 2019</b>
fpv		2.067.938,68	<b>1.853.220,58</b>		
<b>Entrate titolo IV</b>	1.920.265,77	2.043.909,90	7.517.601,96	1.216.930,00	3.132.700,00
<b>Entrate titolo V**</b>					
<b>TOTALE titoli (IV + V)</b>	<b>1.920.265,77</b>	<b>2.043.909,90</b>	7.517.601,96		
<b>S pese Titoli II</b>	<b>1.895.181,33</b>	<b>2.198.338,26</b>	<b>9.455.460,66</b>	1.216.930,00	<b>3.132.700,00</b>
fpv	<b>2.067.938,68</b>	<b>1.853.220,58</b>			
<b>Differenza di parte capitale</b>					
<b>Entrate capitale destinate a spesa corrente</b>		74.192,19			
<b>Entrate correnti destinate ad investimenti</b>	358.731,18				
<b>Utilizzo avanzo di amministrazione applicato alla spesa in conto capitale (eventuale)</b>	60.0000	36000,00	80.000,00		
<b>SALDO DI PARTE CAPITALE</b>	<b>189.886,69</b>	<b>22.098,55</b>	<b>-4.638,12</b>	<b>0,00</b>	<b>0,00</b>

\*\* Esclusa categoria "Anticipazioni di cassa"

### 3. Gestione di competenza. Quadro Riassuntivo.

#### ANNO 2012

Riscossioni	(+)	4.672.744,57
Pagamenti	(-)	5.392.431,36
Differenza	(+)	- 719.686,79
Residui attivi	(+)	6.356.881,89
Residui passivi	(-)	5.702.577,51
Differenza		654.304,38
	Avanzo (+) o Disavanzo (-)	- 65.382,41

#### ANNO 2013

Riscossioni	(+)	4.858.463,76
Pagamenti	(-)	4.883.071,36
Differenza	(+)	- 24.607,60
Residui attivi	(+)	2.461.182,15
Residui passivi	(-)	2.477.290,55
Differenza		- 16.108,40
	Avanzo (+) o Disavanzo (-)	- 40.716,00

#### ANNO 2014

Riscossioni	(+)	3.979.568,91
Pagamenti	(-)	4.741.908,99
Differenza	(+)	- 762.340,08
Residui attivi	(+)	2.732.172,99
Residui passivi	(-)	1.904.380,03
Differenza		827.792,96
	Avanzo (+) o Disavanzo (-)	65.452,88

#### ANNO 2015

Riscossioni	(+)	14.278.937,76
Pagamenti	(-)	13.223.696,78
Differenza	(+)	1.055.240,98
Residui attivi	(+)	3.706.888,43
Residui passivi	(-)	3.456.189,66
Differenza		250.698,77
	Avanzo (+) o Disavanzo (-)	129.886,89

#### Anno 2016

	Anno 2016	
Riscossioni	(+)	9.652.571,97
Pagamenti	(-)	8.826.828,66
Differenza		2.672.184,31
Residui attivi	(+)	3.630.795,71
Residui passivi	(-)	2.457.421,63
Differenza		1.173.374,08

		-2.209.112,26-
	Avanzo(+) o Disavanzo (-)	1.636.446,13

Risultato di amministrazione di cui:	2012	2013	2014	2015	2016
<b>Vincolato</b>	347.666,56	358.267,11		197.060,62	
<b>Accantonato</b>			489.443,68	767.248,75	666.067,06
<b>Per spese in conto capitale</b>	51.248,28	101.9638,33	40.797,12	24.572,75	788.465,92
<b>Per fondo ammortamento</b>	24.572,75	24.572,75	24.572,75		
<b>Non vincolato</b>	223.002,71	434	182.233,81	182.497,98	181.913,15
<b>Totale</b>	<b>646.490,12</b>	<b>919.292,87</b>	<b>737.047,18</b>	1.171.497,98	1.636.446,13

#### 4. Risultati della gestione: fondo di cassa e risultato di amministrazione

Descrizione	2012	2013	2014	2015	2016
<b>Fondo cassa al 31 dicembre</b>	904.883,01	1.717.198,44	711.828,97	1.846.441,00	2.672.184,31
<b>Totale residui attivi finali</b>	13.365.133,02	11.059.357,13	11.415.084,03	5.276.090,04	3.630.795,71
<b>Totale residui passivi finali</b>	13.623.525,91	11.857.262,70	11.389.865,82	3.458.632,51	2.457.421,63
<b>fpv</b>				<b>2.492.518,43</b>	-2.209.112,26-
<b>Risultato di amministrazione</b>	<b>646.490,12</b>	<b>919.292,87</b>	<b>737.047,18</b>	<b>1.171.497,98</b>	<b>1.636.446,13</b>

#### 5. Utilizzo avanzo di amministrazione

	2012	2013	2014	2015	2016
<b>Reinvestimento quote accantonate per ammortamento</b>	0,00	0,00	0,00	0,00	0,
<b>Finanziamento debiti fuori bilancio</b>	0,00	16.000,00	87.206,42	60.000,00	15.000,00
<b>Salvaguardia equilibri di bilancio</b>	0,00	0,00	0,00	0,00	
<b>Spese Correnti - avanzo vincolato</b>	0,00	0,00	0,00	0,00	11.284,00
<b>S pese Correnti - accantonamento f.do rischi</b>	0,00	63.162,53	0,00	0,00	
<b>S pese Correnti in sede di assestamento</b>	0,00	0,00	0,00	0,00	36.000,00
<b>S pese di investimento</b>	0,00	0,00	0,00	0,00	
<b>Estinzione anticipata di prestiti</b>	<b>0,00</b>	<b>79.162,53</b>	<b>87.206,42</b>	<b>60.000,00</b>	<b>62.284,00</b>
<b>Totale</b>	0,00	0,00	0,00	0,00	0,00

## 6. Gestione dei residui. Totale residui di inizio mandato (certificato consuntivo-quadro 11)

RESIDUI ATTIVI anno 2016	Iniziali	Riscossi	Maggiori/Mi nori	Riaccertati	Da Riportare	Residui provenienti dalla gestione di competenza	Totale residui di fine gestione
	<b>a</b>	<b>b</b>	<b>c</b>	<b>e=(a+c)</b>	<b>f=(e-b)</b>	<b>g</b>	<b>h=(f+g)</b>
<b>Titolo 1 - Entrate correnti di natura tributaria</b>	1.029.144,21	929.271,36			99.872,85	1.078.424,51	1.178.297,36
<b>Titolo 2 – Trasferimenti correnti</b>	1.840.557,28	1.293.228,56		-21.314,25	526.014,47	482.328,73	1.008.343,20
<b>Titolo 3 – Entrate extra tributarie</b>	1.041.025,38	300.932,78		-60.445,02	679.647,58	95.709,49	775.357,07
<b>Parziali titoli 1+2+3</b>							
<b>Titolo 4 – Entrate in conto capitale</b>	436.522,18	297.426,26		-94.931,10	44.164,82	600.769,04	644.933,86
<b>Titolo 6 – Accensione di prestiti</b>	1.379,60				1.379,60		1.379,60
<b>Titolo 9 – Entrate per conto di terzi e partite di giro</b>	523.940,82	91.408,33		-431.562,36	970,13	21514,49	22.484,62
<b>TOTALE TITOLI 1+2+3+4+6+9</b>	<b>4.872.569,47</b>	<b>2.912.267,29</b>		<b>-608.252,72</b>	<b>1.352.049,45</b>	<b>2.278.746,26</b>	<b>3.360.795,71</b>

RESIDUI PASSIVI anno 2016	Iniziali	Pagati	Maggiori/Mi nori	Riaccertati	Da Riportare	Residui provenienti dalla gestione di competenza	Totale residui di fine gestione
	<b>a</b>	<b>b</b>	<b>c</b>	<b>e=(a+c)</b>	<b>f=(e-b)</b>	<b>g</b>	<b>h=(f+g)</b>
<b>Titolo 1 - S pese Correnti</b>	1.879.317,43	1.567.355,08		-49.352,79	262.609,56	1.260.311,97	1.522.921,53
<b>Titolo 2 – S pese in conto capitale</b>	618716,86	438.328,48		-122.508,08	57.880,30	863.299,64	921.179,94
<b>Titolo 4 – S pese per rimborso di prestiti</b>							
<b>Titolo 7 – S pese per conto terzi e partite di giro</b>	557077,65	121.767,68		-431789,82	3520,01	9.800,01	13.320,16
<b>Totale titoli 1+2+4+7</b>	<b>3.055.111,94</b>	<b>2.127.451,24</b>		<b>-603.650,69</b>	<b>324.010,01</b>	<b>2.133.411,62</b>	<b>2.457.421,63</b>

## 7. Analisi anzianità dei residui distinti per anno di provenienza

<b>ANALISI ANZIANITA' DEI RESIDUI</b>							
<b>RESIDUI</b>	<b>Esercizi precedenti</b>	<b>2012</b>	<b>2013</b>	<b>2014</b>	<b>2015</b>	<b>2016</b>	<b>Totale</b>
<b>ATTIVI</b>							
Titolo 1			33.710,23		66.162,62	1.078.424,51	1.178.297,36
di cui Tarsu/tari			33.710,23		21.504,00	834.319,05	889.533,28
di cui F.S.R o F.S.						25.263,74	25.263,74
Titolo 2	6.000,00	4.529,82	0,00	42.919,07	472.565,58	482.328,73	1.008.343,20
di cui trasf. Stato	0,00	0,00	0,00	6.658,00	85.000,00	584,04	92.242,04
di cui trasf. Regione	0,00	4.529,82	0,00	0,00	11.098,25	328.761,52	344.389,59
Titolo 3	285.141,79	232.815,83	75.657,29		86.032,67	95.709,49	775.357,07
di cui Tia	285.141,79	232.815,83	75.657,29				593.614,91
di cui Fitti Attivi					23.546,29		23.546,29
di cui sanzioni CdS					10.004,41		10.004,41
Tot. Parte corrente	291.141,79	237.345,65	109.367,52	42.919,07	624.760,87	1.656.462,73	2.961.997,63
Titolo 4	44.164,82					600.769,04	644.933,86
di cui trasf. Stato							0,00
di cui trasf. Regione	44.164,82				624.760,87		668.925,69
Titolo 5							0,00
Tot. Parte capitale	44.164,82	0,00	0,00	0,00	0,00	600.769,04	644.933,86
Titolo 6					1.379,60		1.379,60
Titolo 7							0,00
Titolo 9	691,86		278,27			21.514,49	22.484,62
<b>Totale Attivi</b>	<b>335.306,61</b>	<b>237.345,65</b>	<b>109.367,52</b>	<b>42.919,07</b>	<b>626.140,47</b>	<b>2.278.746,26</b>	<b>3.630.795,71</b>
<b>PASSIVI</b>							
Titolo 1					262.609,56	1.260.311,97	1.522.921,53
Titolo 2					57.880,30	863.299,64	921.179,94
Titolo 3							0,00
Titolo 4							0,00
Titolo 5							0,00
Titolo 7	1.182,20				2.337,95	9.800,01	13.320,16
<b>Totale Passivi</b>	<b>1.182,20</b>	<b>0,00</b>	<b>0,00</b>	<b>0,00</b>	<b>322.827,81</b>	<b>2.133.411,62</b>	<b>2.457.421,63</b>

8.

ortto tra competenza e residui

Rapp

	<b>2012</b>	<b>2013</b>	<b>2014</b>	<b>2015</b>	<b>2016</b>
Percentuale tra residui attivi titoli I e III e totale accertamenti entrate correnti titoli I e III	47,95 %	42,28 %	48,70 %	41,53 %	72,03%

## 9. Rispetto dei vincoli di finanza pubblica



Nel 2016 il Comune ha rispettato i vincoli di finanza pubblica ai sensi dell'art.1, commi 707 e seguenti della L. 208/2015 e le previsioni del bilancio 2017/2019 rispettano anche esse i suddetti vincoli

Il Comune non è stato soggetto a sanzioni.

## INDEBITAMENTO

**1. Evoluzione indebitamento dell'ente: indicare le entrate derivanti da accensioni di prestiti (Tit. V ctg. 2-4)**

	2015	2016	2017	2018	2019
<b>Residuo debito finale</b>	3.860.096,00	3.538.050,05	3.339.286,83	3.016.108,70	2.626.531,44

**2. Rispetto del limite di indebitamento. Indicare la percentuale di indebitamento sulle entrate correnti di ciascuno anno, ai sensi dell'art. 204 del TUOEL:**

	2015	2016	2017	2018	2019
<b>Incidenza percentuale attuale degli interessi passivi sulle entrate correnti (art. 204 TUEL)</b>	2,50%	2,56%	2,08%	2,08%	1,82%

### **3. Utilizzo strumenti di finanza derivata.**

Il Comune di Lanusei non ha stipulato contratti relativi a strumenti derivati

## STATO PATRIMONIALE – CONTO ECONOMICO

### 1. Conto del patrimonio in sintesi. Dati relativi all'ultimo rendiconto approvato.

STATO PATRIMONIALE			
<b>Attivo</b>	<b>01/01/2016</b>	<b>Variazioni</b>	<b>31/12/2016</b>
Immobilizzazioni immateriali	15.911,87		15.911,87
Immobilizzazioni materiali	34.012.798,75	1.847.480,86	35.860.279,61
Immobilizzazioni finanziarie	4.549,83	177.986,43	182.536,26
<b>Totale immobilizzazioni</b>	<b>34.033.260,45</b>	<b>2.025.467,29</b>	36.058.727,74
Rimanenze			0,00
Crediti	4.947.214,03	-1.787.368,48	3.159.845,55
Altre attività finanziarie			0,00
Disponibilità liquide	1.846.441,00	825.743,31	2.672.184,31
<b>Totale attivo circolante</b>	<b>6.793.655,03</b>	<b>-961.625,17</b>	5.832.029,86
<b>Ratei e risconti</b>			0,00
			0,00
<b>Totale dell'attivo</b>	<b>40.826.915,48</b>	<b>1.063.842,12</b>	41.890.757,60
<b>Passivo</b>			
<b>Patrimonio netto</b>	<b>10.465.746,24</b>	<b>-557.088,17</b>	9.908.658,07
Fondo rischi e oneri		<b>205.512,70</b>	205.512,70
Trattamento di fine rapporto			0,00
Debiti	6.020.966,12	-295.735,57	5.725.230,55
<b>Ratei, risconti e contributi agli investimenti</b>	<b>24.340.203,12</b>	<b>1.711.153,16</b>	26.051.356,28
			0,00
<b>Totale del passivo</b>	<b>40.826.915,48</b>	<b>1.063.842,12</b>	41.890.757,60
<b>Conti d'ordine</b>	<b>618.716,86</b>	<b>1.651.987,16</b>	2.270.704,02

## 2. Conto economico in sintesi

<b>CONTO ECONOMICO</b>			
		<b>2015*</b>	<b>2016</b>
A	<i>componenti positivi della gestione</i>		6.170.678,29
B	<i>componenti negativi della gestione</i>		6.577.583,05
	<b>Risultato della gestione</b>		<b>- 406.904,76</b>
C	<i>Proventi ed oneri finanziari</i>		
	<i>proventi finanziari</i>		
	<i>oneri finanziari</i>		144.420,49
D	<i>Rettifica di valore attività finanziarie</i>		
	<i>Rivalutazioni</i>		
	<i>Svalutazioni</i>		
	<b>Risultato della gestione operativa</b>		<b>- 551.325,25</b>
E	<i>proventi straordinari</i>		545.886,99
E	<i>oneri straordinari</i>		701.901,08
	<b>Risultato prima delle imposte</b>		<b>- 707.339,34</b>
	IRAP		61.655,25
	<b>Risultato d'esercizio</b>		<b>- 768.994,59</b>

### 3. Riconoscimenti debiti fuori bilancio

<b>Analisi e valutazione dei debiti fuori bilancio</b>			
	<b>2014</b>	<b>2015</b>	<b>2016</b>
Articolo 194 T.U.E.L.:			
- lettera a) - sentenze esecutive	4.553,83	18.171,73	7.298,47
- lettera b) - copertura disavanzi			
- lettera c) - ricapitalizzazioni			
- lettera d) - procedure espropriative/occupazione d'urgenza			
- lettera e) - acquisizione beni e servizi senza impegno di spesa	15.894,25	4.752,32	2.537,60
<b>Totale</b>	<b>20.448,08</b>	<b>22.924,05</b>	<b>9.836,07</b>

### SPESA PER IL PERSONALE

#### 1. Spesa del personale

Le spese di personale rispettano i limiti previsti dalla normativa vigente

#### 2. Spesa del personale pro-capite

<b>Spesa personale* Abitanti</b>	<b>Anno 2015</b>	<b>Anno 2016</b>	<b>Anno 2017</b>	<b>Anno 2018</b>	<b>Anno 2018</b>
	188,79	186,11	186,31	186,41	186,41

## ORGANISMI CONTROLLATI.

### ELENCO DEGLI ENTI ED ORGANISMI PARTECIPATI

SOCIETA'/ ENTE	RAGIONE SOCIALE	MISURA DELLA PARTECIPAZIONE DELL'AMMINISTRAZIONE	DURATA DELL'IMPEGNO
ABBANO S.P.A.	SOCIETA' DI CAPITALE (Società per azioni) A TOTALE CAPITALE PUBBLICO LOCALE	0,16%	DAL 2004 ( Deliberazioni del Consiglio Comunale n.29 del 18/05/2004 e n. 71 del 25/10/2004) e Deliberazione del Commissario Straordinario n.21 del 15/11/2006
CONSORZIO BIMF-BACINO IMBRIFERO MONTANO DEL FLUMENDOSA	CONSORZIO - ENTE PUBBLICO NON ECONOMICO	NON DEFINITA	DA 12/06/1962 (Decreto Prefettizio del 12/06/1962)
CONSORZIO "SVILUPPO CULTURA E LEGALITA' "	CONSORZIO - ENTE PUBBLICO NON ECONOMICO	12,50%	DA 09/02/2004 in scioglimento ai sensi della L.r. 2/2016
CONSORZIO GAL (GRUPPO DI AZIONE LOCALE) DELL'OGLIASTRA	CONSORZIO VOLONTARIO PUBBLICO-PRIVATO	1,45%	DA 22/05/2009 (Deliberazione Consiglio Comunale n.86 del 22/05/2009)
S.I.P.A.L. SRL Società intercomunale per la promozione dei prodotti agroalimentari locali	SOCIETA' DI CAPITALE	14,29%	PARTECIPAZIONE DISMESSA IN DATA 30/09/2013 CON DELIBERAZIONE DEL CONSIGLIO COMUNALE N.39 DEL 30/09/2013

Lanusei, 29 agosto 2017

Segretario Comunale

Antonina Mattu

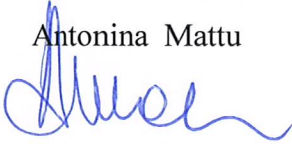

IL SINDACO

Davide Burchi

